

CELKOVÁ SITUACE STAVBY M 1:5000

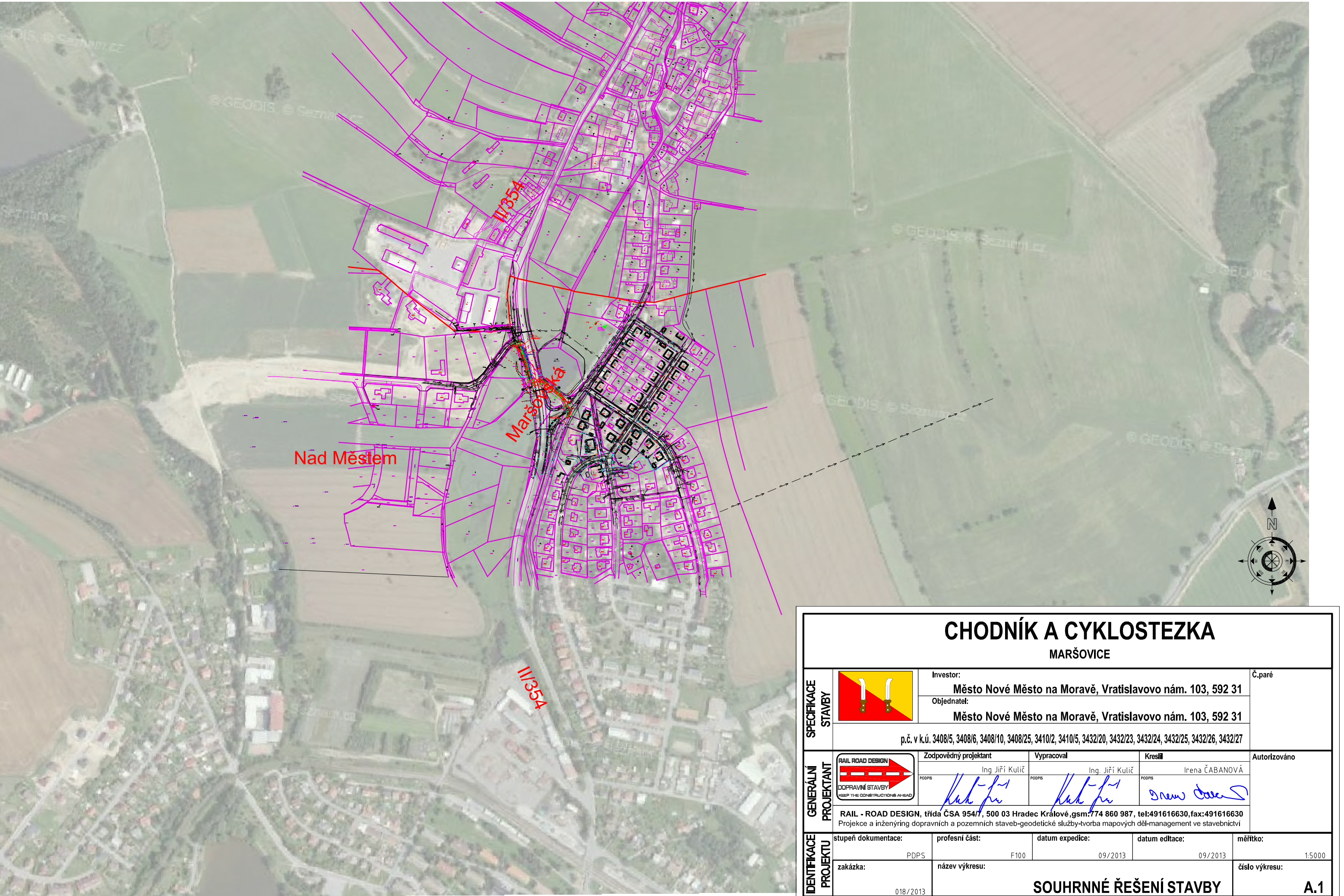

CHODNÍK A CYKLOSTEZKA						
MARŠOVICE						
SPECIFIKACE STAVBY		Investor:			Č.paré	
		Město Nové Město na Moravě, Vratislavovo nám. 103, 592 31				
		Objednatel:				
			Město Nové Město na Moravě, Vratislavovo nám. 103, 592 31			
			p.č. v k.ú. 3408/5, 3408/6, 3408/10, 3408/25, 3410/2, 3410/5, 3432/20, 3432/23, 3432/24, 3432/25, 3432/26, 3432/27			
GENERÁLNÍ PROJEKTANT		Zodpovědný projektant		Vypracoval	Kreslí	Autorizováno
		Ing. Jiří Kulič		Ing. Jiří Kulič	Irena ČABANOVÁ	
		PODPIS	PODPIS	PODPIS		
		RAIL - ROAD DESIGN, třída ČSA 954/7, 500 03 Hradec Králové, gsm:774 860 987, tel:491616630, fax:491616630				
Projekce a inženýring dopravních a pozemních staveb-geodetické služby-tvorba mapových děl-management ve stavebnictví						
IDENTIFIKACE PROJEKTU	stupeň dokumentace:		profesní část:	datum expedice:	datum editace:	měřítko:
	PDPS		F100	09/2013	09/2013	1:5000
	zakázka:		název výkresu:			číslo výkresu:
018/2013		SOUHRNNÉ ŘEŠENÍ STAVBY			A.1	